

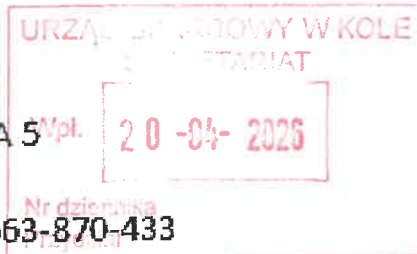

UL. STOKROTKOWA 5
62-510 KONIN
tel. 601-722-733, 663-870-433
erobak_rzeczoznawca@wp.pl
www.rzeczoznawcyekspert.pl



Wycena numer: 01/04/2025

z dnia: 2026/04/15

Wykonawca opinii : EUGENIUSZ ROBAK - RZECZOZNAWCA SAMOCHODOWY

Zleceniodawca: NACZELNIK URZĘDU SKARBOWEGO W KOŁO

Adres: Bolesława Prusa 10, 62-600 Koło

Zlec. pismo, znak: 3010-SEE.715.1.2026.74

Zadanie: Określenie wartości rynkowej pojazdu uszkodzonego.

DANE IDENTYFIKACYJNE POJAZDU

Dane: [O] IV-2026

Marka: BMW

Model: 530 Diesel MR`16 E6d G30

Wersja: xDrive Steptronic

Rodzaj pojazdu: Samochód osobowy

Rok produkcji: 2019

Nr rejestracyjny: PO1UU38
VIN: WBAJD11010B202117



Nr INFO-EKSPERT / ID pojazdu	003-04309 / 178245
Data pierwszej rejestracji	2019/04/11
Data ważności badania technicznego	2026/06/03
Data oględzin	2026/04/15
Miejsce oględzin	Kręta 29, 62-600 KOŁO wielkopolskie
Wskazanie drogomierza	163780 km
Okres eksploatacji pojazdu (19/04/11-26/04/15)	84 mies.
Kolor powłoki lakierowej, (rodzaj lakieru)	Czarny 2-warstwowy z efektem metalicznym
Dop. masa całkowita	2385 kg
Rodzaj nadwozia	sedan 4 drzwiowy
Jednostka napędowa	z zapłonem samoczynnym
Pojemność / Moc silnika	2993 ccm / 195kW (265KM)
Doładowanie	Turbosp. z chłodn. powietrza
Liczba cylindrów / Układ cylindrów / Liczba zaworów	6 / rzędowy / 24
Rodzaj skrzyni biegów	automatyczna
Rodzaj napędu	4WD (4x4)



Wartość brutto pojazdu w stanie uszkodzonym określona na dzień wykonania opinii wynosi:

71000 PLN

w tym VAT (23,0%) 13276,42 PLN



UL.STOKROTKOWA 5
62-510 KONIN
tel. 601-722-733, 663-870-433
erobak_rzeczoznawca@wp.pl
www.rzeczoznawcyekspert.pl

WYCENA Nr: 01/04/2025

z dnia: 2026/04/15

Wykonawca opinii : EUGENIUSZ ROBAK - RZECZOZNAWCA SAMOCHODOWY

Zleceniodawca: NACZELNIK URZĘDU SKARBOWEGO W KOLE

Adres: Bolesława Prusa 10, 62-600 Koło

Zlec. pismo, znak: 3010-SEE.715.1.2026.74

Zadanie: Określenie wartości rynkowej pojazdu uszkodzonego.

DANE IDENTYFIKACYJNE POJAZDU

Dane: [O] IV-2026

Marka: BMW

Rok produkcji: 2019

Model: 530 Diesel MR`16 E6d G30

Wersja: xDrive Steptronic

Nr rejestracyjny: PO1UU38

Rodzaj pojazdu: Samochód osobowy

VIN: WBAJD11010B202117

Nr INFO-EKSPERT / ID pojazdu	003-04309 / 178245
Data pierwszej rejestracji	2019/04/11
Data ważności badania technicznego	2026/06/03
Data oględzin	2026/04/15
Miejsce oględzin	Kręta 29, 62-600 KOŁO wielkopolskie
Wskazanie drogomierza	163780 km
Okres eksploatacji pojazdu (19/04/11-26/04/15)	84 mies.
Kolor powłoki lakierowej, (rodzaj lakieru)	Czarny 2-warstwowy z efektem metalicznym
Dop. masa całkow.	2385 kg
Rodzaj nadwozia	sedan 4 drzwiowy
Jednostka napędowa	z zapłonem samoczynnym
Pojemność / Moc silnika	2993 ccm / 195kW (265KM)
Doładowanie	Turbosp. z chłodn. powietrza
Liczba cylindrów / Układ cylindrów / Liczba zaworów	6 / rzędowy / 24
Rodzaj skrzyni biegów	automatyczna
Rodzaj napędu	4WD (4x4)

WYPOSAŻENIE STANDARDOWE (2018.11-2019.06)

L.p.	Nazwa elementu wyposażenia	L.p.	Nazwa elementu wyposażenia
1	ABS - system zapobiegający blokowaniu kół	37	Podłokietnik centralny przedni
2	Asystent hamowania	38	Podłokietnik siedzeń tylnych
3	Asystent uwagi	39	Poduszki powietrzne boczne przednie
4	Autoalarm	40	Połączenie alarmowe inteligentne (IEC)
5	Czujnik deszczu z automatyczną kontrolą świateł mijania	41	Progi drzwiowe aluminiowe z delikatnym szlifem i emblematemBMW
6	Czujnik kolizji	42	Przełącznik właściwości jezdnych
7	Czujnik zużycia klocków hamulcowych	43	Przycisk Start/Stop
8	Czujniki ciśnienia w oponach	44	Reflektory przednie LED
9	Dysze spryskiwaczy podgrzewane	45	Spryskiwacze reflektorów
10	Dywaniki welurowe	46	Sygnalizacja hamowania dynamiczna
11	Elementy zewnętrzne w kolorze nadwozia	47	System Auto Start/Stop
12	Filtr cząsteczek stałych	48	System nawigacji satelitarnej BUSINESS
13	Fotele przednie częściowo regulowane elektrycznie	49	System ochrony pieszych pasywny
14	Funkcja Follow-Me-Home	50	System ostrzegania o ryzyku kolizji Active Guard
15	Głośniki 6 szt.	51	System rekuperacji - odzyskiwania energii podczas

3.247.2

Lic. 19823 EUGENIUSZ ROBAK - RZECZOZNAWCA SAMOCHODOWY RS 000885
Lic. 19823 EUGENIUSZ ROBAK - RZECZOZNAWCA SAMOCHODOWY

System INFO-EKSPERT / SRTSIRP
EUGENIUSZ ROBAK
Rzeczoznawca Samochodowy
Certifikat
Strona 2
ECCRISTS TUVPOL NR 446/13

16	Hamulec ręczny z automatyczną funkcją hold	52	hamowania
17	Immobilizer	53	Szyby atermiczne
18	Kierownica wielofunkcyjna	54	Szyby barwione
19	Klimatyzacja automatyczna 2 strefowa rozszerzony zakres funkcji	55	Światła p/mgielne LED
20	Kolumna kierownicy regulowana w 2 płaszczyznach	56	Tapicerka tekstylna Junction
21	Komputer pokładowy	57	Tarcze kół aluminiowe 17" "V-Spoke 618"
22	Końcówki układu wydechowego pojedyncze, okrągłe po lewej i po prawej stronie	58	Technologia Active Air Stream
23	Kurtyny powietrzne boczne	59	Tempomat z funkcją hamowania
24	Lakier niemetalizowany	60	Trójkąt ostrzegawczy
25	Listwy ozdobne ciemne oksydowane srebro, matowe z listwą akcentową w perłowym chromie	61	Uchwyt na napoje
26	Lusterka zewnętrzne składane elektrycznie	62	Uchwyty do mocowania bagażu w bagażniku
27	Lusterka zewnętrzne w kolorze nadwozia z podstawą w kolorzeczarnym	63	Układ dynamicznej kontroli stabilności (DSC)
28	Lusterko wewnętrzne ściemniane automatycznie	64	Usługi Connected Drive Services
29	Lusterko zewnętrzne kierowcy ściemniane automatycznie	65	Usługi TeleServices
30	Mocowanie fotelików dziecięcych ISOFIX	66	Wspomaganie układu kierowniczego elektromechaniczne Servotronic
31	Obramowania szyb chromowane	67	Zabezpieczenie drzwi tylnych przed otwarciem od wewnątrz
32	Odtwarzacz CD	68	Zabezpieczenie kół przed kradzieżą
33	Oparcie siedzeń tylnych dzielone na 3 części i składane	69	Zamek centralny zdalnie sterowany
34	Oświetlenie powitalne	70	Zestaw głośnomówiący "Bluetooth" o rozszerzonym zakresie funkcji Office
35	Oświetlenie wewnętrzne	71	Zestaw naprawczy opon
36	Pakiet dla niepalących	72	Zintegrowana instrukcja obsługi
			Złącze "AUX"

L.p. Nazwa pakietu / elementu pakietu wyposażenia standardowego

- 1 Czujniki parkowania - przód/tył
Czujniki parkowania - przód
Czujniki parkowania - tył
- 2 Kierownica sportowa pokryta skórą
Kierownica sportowa
Kierownica pokryta skórą
- 3 Lusterka zewnętrzne podgrzewane i regulowane elektrycznie
Lusterka zewnętrzne regulowane elektrycznie
Lusterka zewnętrzne podgrzewane elektrycznie
- 4 Poduszki powietrzne kierowcy i pasażera
Poduszka powietrzna kierowcy
Poduszka powietrzna pasażera

OPIS ZAMONTOWANEGO W POJEŹDZIE OGUMIENIA

Koło	Marka, typ	Bieżnik [mm]	Zużycie [%]
Przednie lewe:	PIRELLI 255/40 R19 100Y XL CINTURATO ALLSEASON SF3 TL	6,0	46
Przednie prawe:	PIRELLI 255/40 R19 100Y XL CINTURATO ALLSEASON SF3 TL	6,0	46
Tylne lewe:	PIRELLI 255/40 R19 100Y XL CINTURATO ALLSEASON SF3 TL	6,0	46
Tylne prawe:	PIRELLI 255/40 R19 100Y XL CINTURATO ALLSEASON SF3 TL	6,0	46

STAN TECHNICZNY POJAZDU

Do oględzin pojazdu doszło 15.04.2026 w miejscowości Koło na Parkingu Strzeżonym Pomoc Drogowa - Mateusz Tyl przy ulicy Krętej 29.

Pojazd przedstawiony do oględzin był w stanie uszkodzonym - po kolizji drogowej. Pojazd w momencie oględzin nie uruchamiał się. Po kolizji drogowej uaktywniona została klema akumulatora która uniemożliwia rozruch pojazdu.

Uszkodzony jest prawy przód pojazdu wraz z prawym przednim zawieszeniem. Ustalono zakres uszkodzeń natomiast należy być świadomym, że cały zakres uszkodzeń może być ustalony dopiero w momencie warsztatowych oględzin pojazdu i po demontażu wierzchnich uszkodzonych części.

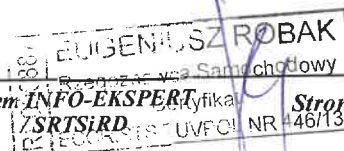

Przyjęto przebieg zczytany podczas poprzedniego badania technicznego przeprowadzonego w dniu 03.06.2025 na stacji diagnostycznej numer PKL/017. Licznik wskazywał wtedy przebieg 163.780 km

Pojazd posiadał wcześniej 3 właścicieli. Polisa OC ważna do dnia 22.05.2026 roku. Przegląd techniczny do dnia 03.06.2026

KOREKTY

WARTOŚĆ BAZOWA BRUTTO (83 mies.)	116 000 PLN
KOREKTA ZA PIERWSZĄ REJESTRACJĘ	- 594 PLN
<i>Korekta uwzględnia wpływ daty pierwszej rejestracji pojazdu (pierwszego dopuszczenia do ruchu po zakupieniu pojazdu nowego) na jego wartość. Przyjmuje się, że pojazd bazowy został zarejestrowany po raz pierwszy 2019/05/15. Pojazd wyceniany został zarejestrowany 1 miesiąc wcześniej, zatem jego okres eksploatacji jest dłuższy od okresu eksploatacji pojazdu bazowego i stąd wynika ujemna korekta wartości.</i>	
KOREKTA ZA OGUMIENIE	336 PLN
<i>Korekta uwzględnia wpływ stanu ogumienia na wartość pojazdu. Zużycie poszczególnych opon zostało określone z uwzględnieniem zmierzonej wysokości ich bieżnika. Punktem odniesienia jest ogumienie o zużyciu 50%.</i>	
KOREKTY RÓŻNE	- 19 618 PLN
W tym:	[%] Wart. [PLN]
Korekta ze względu na liczbę właścicieli lub użytkowników (3)	-2,0 -2 308
<i>Najwyższą wartość uzyskują na rynku pojazdy kupowane od pierwszego właściciela. Większa liczba użytkowników szczególnie dla pojazdów kilkuletnich oznacza najczęściej niższą dbałość o pojazdy, co powoduje obniżenie ich wartości rynkowej.</i>	
USZKODZENIA UKRYTE	-15,0 -17 310
<i>USZKODZENIA KTÓRE MOGĄ SIĘ UJAWIĆ PO DEMONTAŻU WIERZCHNICH CZĘŚCI USZKODZONYCH.</i>	

Wartość rynkowa brutto wyżej zidentyfikowanego pojazdu, w stanie jak przed szkodą, określona na dzień wykonania opinii wynosi:

96100 PLN

(słownie: dziewięćdziesiąt sześć tysięcy sto złotych)

w tym VAT (23,0%) 17969,92 PLN

Wartość brutto pojazdu w stanie uszkodzonym określona na dzień wykonania opinii wynosi:

71000 PLN

(słownie: siedemdziesiąt jeden tysięcy złotych)

w tym VAT (23,0%) 13276,42 PLN

Wartości określono na podstawie:

- notowań wartości rynkowych z bazy pojazdów "Komputerowego Systemu INFO-EKSPERT" na IV-2026 zaakceptowanych przez wykonawcę opinii,
- korekt mających wpływ na wartość pojazdu,
- analizy zbywalności pojazdu uszkodzonego.

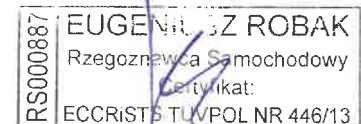

DOKUMENTACJA FOTOGRAFICZNA

do wyceny nr: 01/04/2025

z dnia: 2026/04/15

DANE IDENTYFIKACYJNE POJAZDU

Dane: [O] IV-2026

Marka: BMW

Rok produkcji: 2019

Model: 530 Diesel MR`16 E6d G30

Wersja: xDrive Steptronic

Nr rejestracyjny: PO1UU38

Rodzaj pojazdu: Samochód osobowy



00887
EUGENIUSZ ROBAK
Rzecznik Samochodowy
00887
ECCRS15
SR7SRD

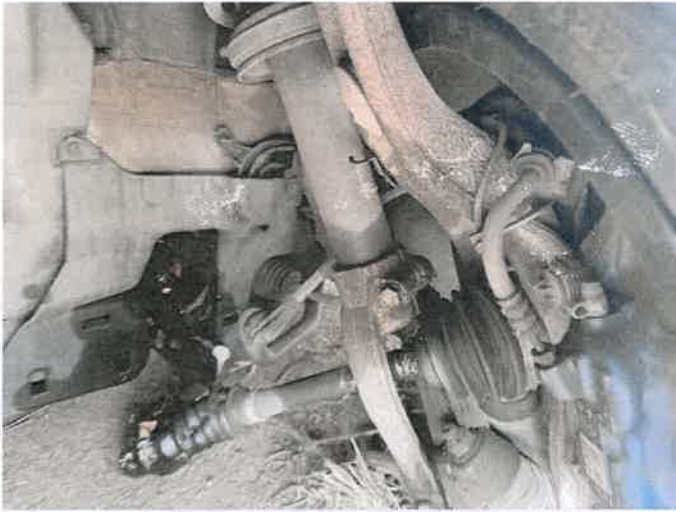

RS000887 EUGENIUSZ ROBAK
Rzecznik Samochodowy
Certyfikacja
ECCRI/STS TUV/PAŁ NR 445/13

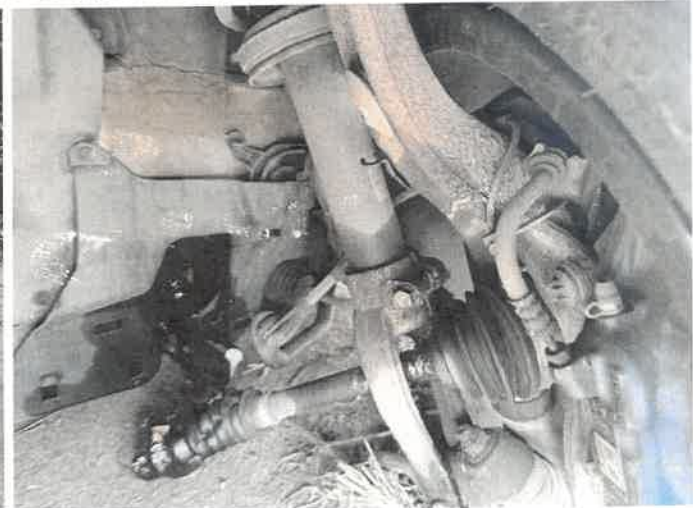
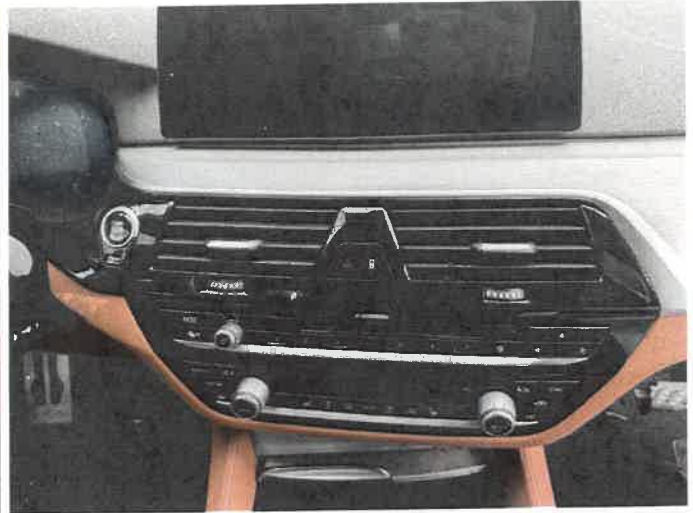

RS000887 EUGENIUSZ ROBAK
Rzeczoznawca Samochodowy
Certyfikat:
ECCRISTS TUV/POL NR 446/13



RS00087 EUGENIUSZ ROBAK
Rzeczoznawca Samochodowy
Certyfikat:
ECCRISTS TUV POL NR 446/13

ARKUSZ USTALENIA WARTOŚCI POJAZDU W STANIE USZKODZONYM

do wyceny nr: 01/04/2025

z dnia: 2026/04/15

Wykonawca opinii : EUGENIUSZ ROBAK - RZECZOZNAWCA SAMOCHODOWY

Zleceniodawca: NACZELNIK URZĘDU SKARBOWEGO W KOLE

Adres: Bolesława Prusa 10, 62-600 Koło

Zlec. pismo, znak: 3010-SEE.715.1.2026.74

Zadanie: Określenie wartości rynkowej pojazdu uszkodzonego.

DANE IDENTYFIKACYJNE POJAZDU

Dane: [O] IV-2026

Marka: BMW

Rok produkcji: 2019

Model: 530 Diesel MR`16 E6d G30

Wersja: xDrive Steptronic

Nr rejestracyjny: PO1UU38

Rodzaj pojazdu: Samochód osobowy

Nr IE / ID: 003-04309 / 178245

Wartość pojazdu nieuszkodzonego (założony wiek pojazdu jak w dniu wyceny - 84 mies.) .. 96 100 PLN

Współczynnik amortyzacji pojazdu 0,39

CZĘŚCI DO NAPRAWY

L.p. Nazwa elementu	Lewy/Prawy
1 Nadwozie lakierowane	
1 Drzwi boczne przednie	P
2 Wzmocnienie boczne z podłużnicą	P
4 Układ napędowy	
3 Obudowa zespołu napędowego i sprzęgła	
5 Zawieszenie przednie z układem kierowniczym	
4 Belka zawieszenia przedniego	
5 Układ drążków w kierowniczych	
6 Przekładnia kierownicza	

CZĘŚCI DO WYMIANY

L.p. Nazwa elementu	Lewy/Prawy
1 Nadwozie lakierowane	
1 Pokrywa przednia	
2 Błotnik przedni	P
3 Wzmocnienie czołowe kpl.	
2 Wyposażenie nadwozia	
4 Zderzak przedni kpl.	
5 Reflektor kpl.	P
6 Lampa kierunkowskazu przedniego	P
7 Światła p/mgielne przednie	P
8 Krata wlotu powietrza kpl.	
9 Wiązka przewodów i czujniki parkowania przednie	
4 Układ napędowy	
10 Półoś z przegubami przednia	P
5 Zawieszenie przednie z układem kierowniczym	
11 Sprężyna lub resor	P
12 Drążek stabilizatora	
13 Amortyzator	P
14 Wahacze i drążki reakcyjne zawieszenia	P
15 Zwrotnica	P
16 Piasta koła z łożyskami	P
17 Tarcza hamulcowa (bęben hamulcowy)	P
18 Zacisk hamulca (rozpieracz) z osłoną i elementami ciemnymi (P
7 Reszta	
19 Tarcza koła przedniego ze stopu lekkiego	P
20 Opona koła przedniego	

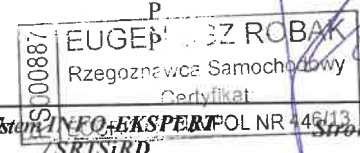

WYCENA ZESPOŁÓW POJAZDU

Lp.	Nazwa zespołu	Udział [%]	Zniszczenie [%]	Wart. poz. zesp. [PLN]
1	Nadwozie lakierowane	16	10	13 838
2	Wyposażenie nadwozia	42	4	38 748
3	Silnik z osprzętem	16	0	15 376
4	Układ napędowy	11	8	9 725
5	Zawieszenie przednie z układem kierowniczym	6	38	3 575
6	Zawieszenie tylne	4	0	3 844
7	Reszta	5	8	4 421
Bazowa wartość głównych zespołów pojazdu				89 527 PLN

WYLICZENIE WARTOŚCI POJAZDU W STANIE USZKODZONYM

Metoda zredukowanego kosztu naprawy w oparciu o szacunkowy koszt naprawy

Wartość pojazdu nieuszkodzonego przy założonym wieku	96 100 PLN
Koszt naprawy oszacowany na podstawie obrazu uszkodzeń	37 955 PLN
Współczynnik amortyzacji wycenianego pojazdu	0,39
Współczynnik redukcji pozostałych składników naprawy	0,69
Współczynnik zmiany kosztu naprawy	1,34
Zredukowany koszt naprawy	25 149 PLN
Wynik metody zredukowanego kosztu naprawy	70 951 PLN

Metoda stopnia uszkodzenia

Wartość pojazdu nieuszkodzonego przy założonym wieku	96 100 PLN
Stopień uszkodzenia	0,0684
Współczynnik stopnia uszkodzenia	0,79
Współczynnik uszkodzeń ukrytych	0,96
Współczynnik zbywalności pojazdu uszkodzonego	0,59
Wynik metody stopnia uszkodzenia	40 059 PLN

PODSUMOWANIE

Wartość pojazdu uszkodzonego określona: Metodą zredukowanego kosztu naprawy.	70 951 PLN
WARTOŚĆ RYNKOWA BRUTTO PO ZAOKRĄGLENIU	96 100 PLN
Zaokrąglona wartość pojazdu uszkodzonego	71 000 PLN
Różnica wartości pojazdu przed i po szkodzie	25 100 PLN
Współczynnik kosztu naprawy wzg. wartości rynkowej	0,39

